СЛАВА ВЪ ВЫШНИХЪ БОГУ.

(предъ шестопсалміемъ)

№ 39 *).

Д.
А.

Сла - вавъвышнихъ Бо - гу и на зем - ли

Т.
Б.

міръ,въ че - ло - вѣ - цѣхъ бла - го - во - ле - ні - е.

Сла - ва въ выш - нихъ Бо - гу и на зем - ли

*) М. Строкина.

миръ,въ че - ло - вѣ - цѣхъ бла - го - во - ле - ні - е.

Го - спо - ди, уст - нѣ мо - и от - вер - зе - ши, и у -

p

ста мо - я воз - вѣ - стятъ хва - лу тво - ю.

Го - спо - ди, уст - нѣ мо - и от - вер - зе - ши, и у -

pp

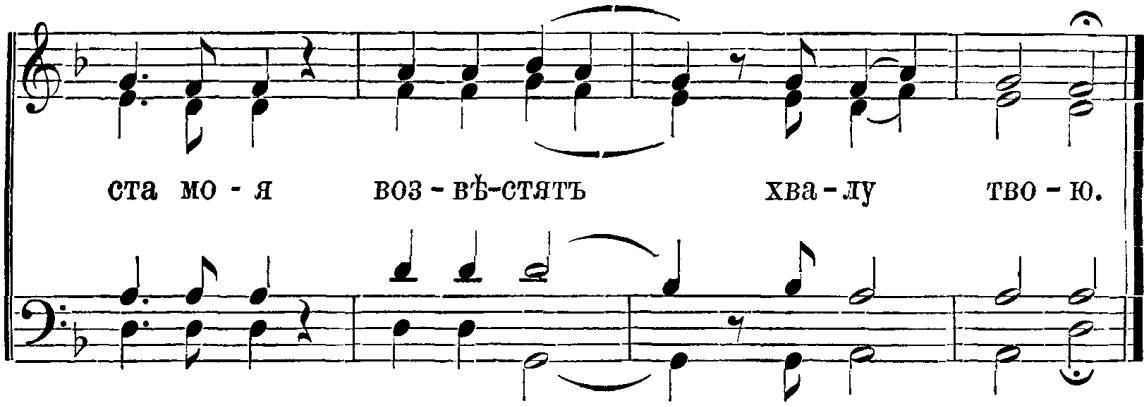
ста мо - я воз - вѣ-стятъ хва - лу тво - ю.